



DISCAPACIDAD y HEMOFILIA

Rafael Curats

Unidad de Hemofilia y Trombosis

HEMOFILIA: Enfermedad genética

Carácter recesivo
Cromosoma X



AECTA Deficiencia
HEMOSTASIA factores coagulación

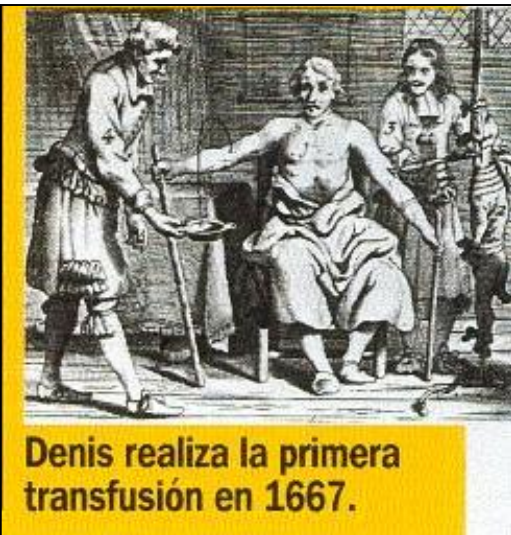
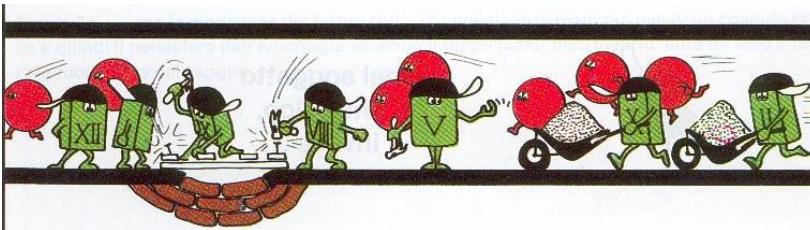

Denis realiza la primera transfusión en 1667.

Antes...
Y ahora...

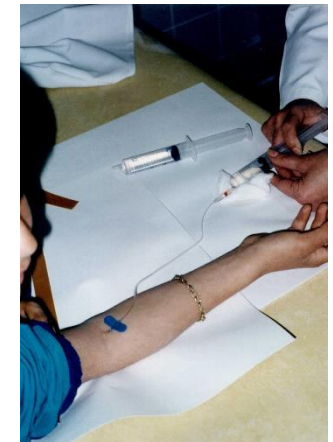
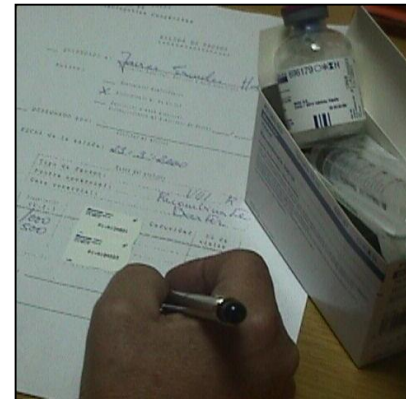

Enfermedad de base hematológica
Pero de contenido ortopédico
BASE DE LA DISCAPACIDAD

**Problemas frecuentes que implican DISCAPACIDAD
(Inicialmente temporal pero que CONDICIONAN CRONICIDAD)**

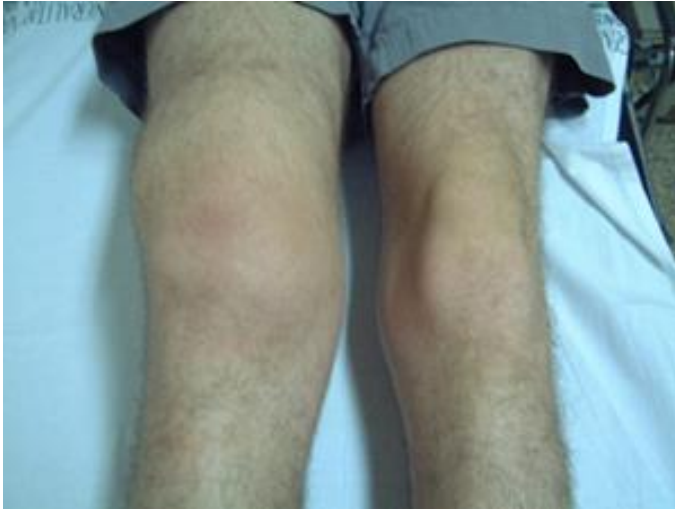

**HEMARTROS
HEMATOMAS
SINOVITIS**



Inmovilización INCLUSO silla de ruedas PARA DESPLAZAMIENTOS



En miembros
superiores,
Las lesiones
también
pueden ser
MUY GRAVES



Síndrome
compartimental

**Pero AUN HOY la DISCAPACIDAD EN LA HEMOFILIA
está representada por la ARTROPATÍA HEMOFILICA**

Lesiones frecuentes:



CODOS

FUNCIÓN:

Flexión

Extensión

Pronación

Supinación

Comer

Beber

Cortar con un cuchillo

Uso del tenedor

Teléfono móvil

Abrir una puerta....

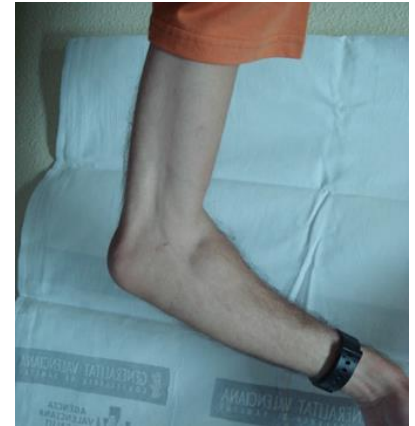

RODILLAS

FUNCIÓN:

Flexión

Extensión

Caminar

Subir escaleras

Correr

Saltar

Sentarse...



Diferentes grados...
Diferentes problemas...

| |
|--|
| Osteoporosis |
| 0: No 1: Presente |
| Ensanchamiento epifisis |
| 0: No 1: ~AUT0004 |
| Irregularidades superficie subcondral |
| 0: No 1: Afección parcial 2: Total |
| Estrechamiento espacio articular |
| 0: No 1: > 1 mm 2: 1 mm |
| Quistes subcondrales |
| 0: No 1: un quiste 2: dos o más quistes |
| Erosión márgenes articulares |
| 0: No 1: Presente |
| Incongruencia ósea |
| 0: No 1: Leve 2: Pronunciada |
| Deformidad articular |
| 0: No 1: Leve 2: Pronunciada |



TOBILLOS

FUNCIÓN:

Flexión

Extensión

Los mismos problemas:

Caminar

Subir escaleras

Correr

Saltar

Sentarse...

